ANALISTA COMPORTAMENTAL, CERTIFICADO PELO GRUPO MAKIYAMA.

PROPOSTA: A Formação de Analista Comportamental lhe proporcionará como líder ou consultor:

- ✓ Ser capaz de avaliar e identificar diversos tipos de comportamentos;
- ✓ Utilizar ferramentas de avaliação de comportamento para identificar competências profissionais;
- ✓ Técnicas de aplicação e **ANÁLISE** de uma Dinâmica de Grupo;
- ✓ Técnicas de entrevista para identificação de comportamentos versus competências.

Acesse o site www.makiyama.com.br e **veja o programa da formação e os benefícios** ou [acesse http://makiyama.com.br/Convite_especial.pdf](http://makiyama.com.br/Convite_especial.pdf) e conheça o programa na íntegra.

RESERVA DE VAGAS: www.makiyama.com.br ou relacionamento@makiyama.com.br ou pelo telefone: **0800 761 8976** ou pelo WhatsApp: 011-94755-7075 com Samantha Morgan.

AGENDA:

- 17 e 18 de Fevereiro de 2018 (sábado e domingo) - *Inscrições encerradas*
- 10 e 11 de Março de 2018 (sábado e domingo) – *Inscrições encerradas*
- 14 e 15 de Abril de 2018 (sábado e domingo)
- 16 e 17 de Junho de 2018 (sábado e domingo)

CARGA HORÁRIA: 16 Horas - Local: Betaville - Barueri - SP.

INVESTIMENTO: R\$ 845,00 (oitocentos e quarenta e cinco reais) com Parcelamento em três vezes, até a data da formação.

Nº DE PARTICIPANTES POR TURMA: Máximo: 30 participantes

Corpo Diretivo:

Sergio David, graduado em psicologia e Pós-graduado em Gestão Estratégica de Pessoas pelo Mackenzie, Empresário da área de treinamento e desenvolvimento; Consultor de Recursos Humanos; Coach de carreira e coach executivo; Palestrante sobre carreira e comportamento humano; Consultor de Implementação de projetos de desenvolvimento organizacional, Desenvolvimento de programas de treinamento empresarial e Programas de desenvolvimento de líderes em empresas como Atento, Crescimentum, TecTotal, Marketing Consulting e trabalhos de consultoria e avaliação de perfil na Caixa Econômica, Fiems e muitas outras. Docente no SENAC, ministrando diversos cursos como Administração de RH e outros relacionados à administração e gestão de pessoas. Vivência em cargos de gestão na área de Desenvolvimento Organizacional, T&D e comunicação interna, Coordenação da equipe e condução de projetos de desenvolvimento organizacional, Implantação de gestão por competência (Seleção por competência, Avaliação de Desempenho), Implantação do Programa Jovem Aprendiz, Levantamento de necessidades e desenvolvimento de programas de treinamento comportamental, Elaboração de estratégias de comunicação interna (murais, caixa de sugestões, planos de comunicação), Elaboração e controle de políticas de RH. Apoio às demais áreas na elaboração e validação de políticas.





Dinamar Makiyama Atua como executiva há 20 anos, desenvolvendo trabalhos voltados para a área de Recursos Humanos em empresas de grande porte, Presidente do Instituto de Gestão e Desenvolvimento de Recursos Humanos-IGDRH, Diretora Executiva do Grupo Makiyama. Em sua trajetória, liderou projetos em todos os subsistemas das áreas, com ênfase em Desenvolvimento de Equipes, Estruturação de Áreas, Treinamento & Desenvolvimento, Recrutamento & Seleção e Administração de Pessoal em empresas como Caixa Econômica, Banrisul, SESI/SENAI, Gelre Trabalho Temporário, Hospital Geral Vila Penteado entre outras. Como consultora, dirige e atua projetos ligados a Desenvolvimento de Carreiras, Liderança, Gestão por Competências, Gestão de Mudanças e implementação do Planejamento

Estratégico, Implantação de Avaliações de Competências e Indicadores de Desempenho Institucional. Organização de Concursos Públicos, Vestibulares. Planejamento e Execução de Projetos de Certificação de Competências em empresas como CET, Secretaria da Educação do Estado de Minas Gerais, FHEMIG e Caixa Econômica; Planejamento e Execução de Projetos de Avaliação de Servidor Público. T&D com foco em EAD(Educação a Distância. Graduada em Psicologia e Matemática, e pós-graduada em Gestão Estratégica de Pessoas pela Fundação Getúlio Vargas.

Coordenadora

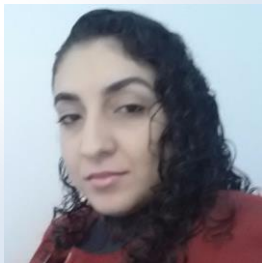

Ana C. Rocha, atua como Gestora de Recursos Humanos no Grupo Makiyama e Gestora de implantação de projetos do Instituto de Gestão e Desenvolvimento de Recursos Humanos-IGDRH, sendo responsável pela implantação de projetos de Desenvolvimento Organizacional, T&D e comunicação interna, Coordenação da equipe e condução de projetos de desenvolvimento organizacional, Implantação de gestão por competência (Seleção por competência, Avaliação de Desempenho Levantamento de necessidades e desenvolvimento de programas de treinamento comportamental, Elaboração e controle de políticas de RH). Palestrante na área de Desenvolvimento de pessoas e especialista em avaliação de perfil

comportamental. Na área de consultoria atua na Implantação de Avaliações de Competências e Indicadores de Desempenho Institucional. Organização de Concursos Públicos, Vestibulares. Planejamento e Execução de Projetos de Certificação de Competências em empresas como CET, Secretaria da Educação do Estado de Minas Gerais, FHEMIG e Caixa Econômica; Planejamento e Execução de Projetos de Avaliação de Servidor Público. T&D com foco em EAD (Educação a Distância). Graduada em psicologia e pós-graduada em Gestão Estratégica de Pessoas pelo Mackenzie.

RESERVA DE VAGAS: www.makiyama.com.br OU relacionamento@makiyama.com.br ou pelo telefone: **0800** 761 8976 ou pelo WhatsApp: 011-94755-7075 com Samantha Morgan.

Acesse o site www.makiyama.com.br e **veja o programa da formação e os benefícios** ou acesse http://makiyama.com.br/Convite_especial.pdf e conheça o programa na íntegra.

Realização Grupo Makiyama
Apoio: IGDRH e Enable People Service

